

# 書かない✕確定申告

## マイナンバーカードでe-Tax

いつでも どこでも  
初めてでも 安心♪

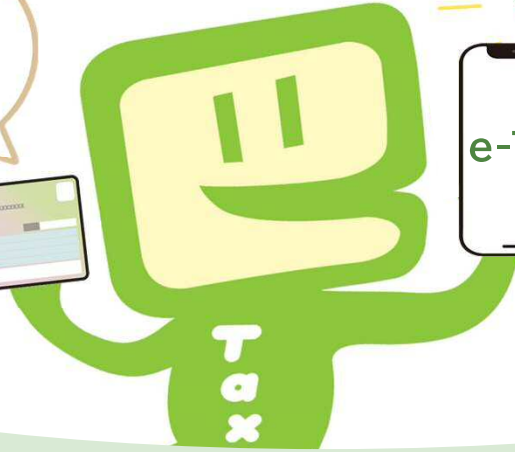

スマホで  
サクっと♪

すでに  
約 **70%** の方が  
e-Taxで  
申告しています!!



確定申告書等作成コーナーなら  
金額等を入力するだけで  
**自動計算**で申告書が完成!



作成コーナー



マイナポータル連携  
の詳細はこちら



マイナポータル連携で  
控除証明書等のデータが  
**自動入力**できる!

※ご利用には事前準備が必要です



### e-Taxの5つのメリット

自宅から  
申告可能



確定申告期間  
24時間利用可能



※メンテナンス時間を除きます

申告書が  
データで取得可能



添付書類  
提出不要



※一部の書類を除きます

早期還付  
(3週間程度で還付)



書面提出の場合は  
1か月～1か月半程度で還付



国税庁 法人番号7000012050002

# 確定申告書等作成コーナーのご利用に当たって

## 作成できる申告書等

- ・ 所得税の申告書
- ・ 消費税の申告書
- ・ 青色申告決算書・収支内訳書
- ・ 贈与税の申告書



令和7年1月から  
所得税のすべての画面が  
スマホで  
見やすくなります♪

## e-Taxに必要なもの

- ✓ **マイナンバーカード**  
※マイナンバーカード及び電子証明書の有効期限にご注意ください
- ✓ **マイナンバーカード読取対応のスマホ**  
(又はICカードリーダー)
- ✓ **マイナンバーカードのパスワード2つ**
  - ① 署名用電子証明書のパスワード  
(英数字6～16文字)
  - ② 利用者証明用電子証明書のパスワード  
(数字4桁)

スマホに  
マイナポータルアプリ  
をインストール



パスワードを忘れた場合やロックされた場合の対処法については、公的個人認証サービスのポータルサイトをご確認ください。



## 令和7年1月からe-Taxがスマホ用電子証明書に対応！

- **マイナンバーカードをスマホで読み取らなくても、**  
申告書の作成・e-Tax送信ができるようになります！
- **利用者証明用電子証明書のパスワードはスマホの生体認証機能を利用できます！**  
(機種によって異なります)

Android™のみ対応しています

※ご利用には、スマホでマイナポータルからスマホ用電子証明書の利用申請・登録をする必要があります。

スマホ用電子証明書  
について詳しくはこちら

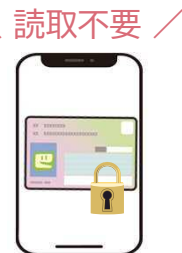

## 申告に困ったときは

- ▶ **動画で見る確定申告**  
確定申告書等作成コーナーの操作方法などを動画でご案内



- ▶ **チャットボット「ふたば」**  
ご質問したいことをメニューから選択するか、入力いただくと「税務職員ふたば」(AI)が回答

