

# 広報おばま

# OBAMA

# 3

No.843  
Mar.2024

みんなで描く、悠久の歴史と風土が生きるまち～新たな時代の御食国 若狭おばま～



3月16日(土) 金沢—敦賀間開業!

【特集】間もなく 北陸新幹線敦賀開業 そしてその先へ 2～5P

森林環境税と森林環境譲与税 6・7P 広域可燃ごみ中継施設「若狭広域サテライトセンター」利用開始 8P  
健康生活のとびら 9P 相談・休日当番医・公共施設休館日 10・11P 暮らしの情報 12～15P 新型コロナワクチン接種 16P  
大手橋・城内橋・西津橋 2024年春 17P ©OBAMA 日和 18P フォトニュース 19P イベントスケジュール 20・21P





▲ 2月1日～4日に開催された北陸新幹線試乗会に一般公募の当選者と招待者合わせて約6,000人が参加。ホームから出発する新幹線を試乗会参加者や自治体関係者などが見送る（2月3日・北陸新幹線敦賀駅）

特集

## 間もなく 北陸新幹線 敦賀開業

小浜～東京の移動手段の選択肢に

### 北陸新幹線「かがやき」の所要時間\*

▶ 敦賀から東京まで最速3時間8分

### 小浜線と北陸新幹線「かがやき」の接続\*\*

- ▶ 首都圏に向けて一番早く出発する新幹線に接続  
小浜 5時00分発 → 東京 9時32分着
- ▶ 新幹線に小浜線の最終列車が接続  
東京 18時24分発 → 小浜 22時49分着
- ▶ 首都圏から一番早く到着する新幹線に接続  
土休日（土・日・祝日など）のみ  
東京 6時16分発 → 小浜 10時57分着

北陸新幹線経路図と小浜の位置



電車の乗り換え回数を少なくすることができ北信越がより身近に

3月16日(土)に  
金沢 - 敦賀間が開業

### 【参考】特急+東海道新幹線の所要時間\*\*

▶ 敦賀から東京まで最速2時間50分

米原 - 敦賀間は特急「しらさぎ」、東京 - 米原間は東海道新幹線「ひかり」を利用した場合、ダイヤ改正前で算出



3月 <sup>まちあいしつ</sup> JR小浜駅待合室リニューアル  
2日<sup>±</sup> オープンイベント

小浜への玄関口となるJR小浜駅のにぎわいの創出や利便性向上に加え、市民の皆さんなど日常で駅を利用する人が快適に過ごせるように、待合室がリニューアルします。

リニューアルのポイント

デジタルサイネージ（電子看板）で路線バスの時刻表や観光PR動画を発信。窓際に設置の作り付けの机・コンセントで待ち時間にパソコン作業などができます。また、大きな机を設置して学習や会議ができるスペースも確保しました。待ち時間以外にも気軽に利用してください。

ところ JR小浜駅  
(駅前町)



- 記念式典 13時30分～14時15分
- お菓子の詰め放題（小学生以下対象） 記念式典終了後
- 電動カート乗車体験 14時15分～
- グランクラスがやって来る 14時15分～

北陸新幹線グランクラスシートを再現した実物大模型（写真右）に着席できる！



- ガラガラくじ 14時15分～

ギフト券などが抽選で当たります

※ガラガラくじは参加券が必要。参加券が付いたチラシは、新幹線・交通まちづくり課に設置、市HPに掲載のほか、2月29日<sup>Ⓢ</sup>に市内向けに新聞折り込みをします

■問い合わせ 新幹線・交通まちづくり課 ☎ 64・6067

3月 北陸新幹線 敦賀開業  
23日<sup>±</sup> 記念イベント in 小浜

はまかぜ通り商店街からまちの駅にかけて、北陸新幹線敦賀開業の記念イベントを開催します。

ところ はまかぜ通り商店街（駅前町・酒井）  
～まちの駅（白鬚）周辺



- はまかぜマルシェ

とき 10時～16時 ところ はまかぜ通り商店街  
商店街の店舗前にマルシェが出現  
(歩行者天国ではありません)



- 【3日間開催】はしご酒大会

はまかぜ通り商店街周辺の参加飲食店約20店舗で実施

とき 3月21日<sup>Ⓢ</sup>～23日<sup>±</sup>の各店舗の営業時間

ところ はまかぜ通り商店街周辺エリアの飲食店

料金 前売り券3,800円、当日券4,000円(チケット制)。

チケットは2月26日<sup>Ⓢ</sup>から参加店舗で販売。チケット購入に関する問い合わせは、社交飲食業組合のスナック浪(竜田) ☎ 53・1727 または吉のぶ(駅前町) ☎ 52・7074 まで

- 旭座カフェ&スイーツバイキング

市内の菓子店のスイーツが60分間食べ放題。座席は完全入れ替え制(当日会場で先着順に受け付けします)

とき 9時30分～16時20分(最終入場は15時20分)

ところ まちの駅旭座(白鬚)

料金 中学生以上2,000円、小学生1,000円、未就学児無料

- 小浜の食材を楽しめるポップアップレストラン

小浜の食材を使った特別メニューを提供

とき 10時～16時 ところ まちの駅(白鬚)

このイベントの詳細は、後日追加で発表予定。最新情報は、若狭おばま観光協会ホームページ(右の二次元コード)から確認するか、文化観光課 ☎ 64・6020 まで問い合わせてください







共同浴場・恐竜ホテル・  
ドッグラン整備など

### 市内宿泊施設の改修

阿納区のシンボルとな  
りえる眺めの良い共同浴  
場（写真）と受付業務を  
行う施設整備を支援。  
また、県が推進する恐  
竜王国福井をきっかけに  
客室やロビーに恐竜をあ  
しらった恐竜ホテルのほ  
か、民宿での客室改修や  
ドッグラン整備など、多  
様化する需要に対応した  
宿泊施設への改修を支援  
しています。



約3年をかけて  
敷地一帯をリニューアル

### 道の駅「若狭おばま」

小浜の玄関口であり、  
観光情報の発信拠点とし  
て市内各地への周遊を促  
す役割を担い、令和5年  
3月にリニューアルオー  
ブン（写真）。  
物販館は、増築して売  
り場面積を拡大。指定管  
理者が内装を改修し、館  
内を「里海・里山・まち」  
の3つのエリアに分け、  
鯖街道の起点のまちであ  
る小浜を体感できる仕掛  
けを施しています。



まちの駅（白鬚）～三丁町  
（香取・飛鳥）付近を  
ぶらりと楽しむ

### まち歩きマルシェ

小浜西組周辺の歴史的  
な町並みを活用し、訪れ  
る人にまち歩きをなが  
ら食や買い物を楽しんで  
もらおうと、令和4年か  
ら開催しています。  
全長約2キロのイベン  
トエリアには既存店舗  
をはじめ、町家の空きス  
ペースには食品や手工芸  
作品の購入、若狭塗箸の  
研ぎ出し体験などの店が  
並びました（写真）。



商品・サービスの魅力を  
伝える

### 「買いたくなるお土産」に

効果的な宣伝材料の  
作成に取り組む事業者に  
商品のパッケージデザイン  
（写真は一例）の開発  
費や専門家への個別相談  
の機会、ホームページ、  
SNSなどに掲載する写  
真・動画の制作費を支援  
しました。  
また、事業者の手で商  
品の魅力を伝える手段と  
して、SNSの使い方や  
写真の撮影方法などのセ  
ミナーを行いました。

特集

# 北陸新幹線 敦賀開業 そしてその先へ



▲つり下げ広告（市庁舎）

3月16日に迫る北陸新幹線の  
敦賀開業により、首都圏や北信  
越地域などから小浜を訪れる観  
光客などの増加が予想されます。  
市の交流人口の拡大や経済に  
広がる効果を最大限に引き出す  
ため、小浜が持つ自然環境や歴  
史・文化などの魅力を生かし、  
「食」のブランド化や宿泊施設  
の高付加価値化など、観光客の  
満足度を向上させる取り組みを  
推進しています（上に記載の内  
容は一例）。  
また、その先の小浜・京都ルー  
ト開業、北陸新幹線の全線開業  
の早期着工と1日も早い全線開  
業に向けて、市民・嶺南市町・  
経済界の皆さんと要望活動や機  
運醸成を図る取り組みも進めて  
います。

■問い合わせ 広報・デジタル推進課 ☎ 64・6009



## 小浜・京都ルート早期全線開業へ

小浜商工会議所主催

### まちづくりシンポジウム開催

北陸新幹線の敦賀・新大阪間の早期着工、早期整備に向けて、市民の皆さんの理解を深め、機運の醸成を図るためのシンポジウムです。

▶ **とき** 3月23日(土) 14時～16時

▶ **ところ** 働く婦人の家 (大手町)

#### ○基調講演

【講師】 福井県立大学経済学部 教授 すぎやまともき 杉山友城さん

#### ○パネルディスカッション

「北陸新幹線駅を中心としたまちづくり」

【登壇者】 基調講演講師、新幹線まちづくりワークショップメンバー

▶ **申し込み** 3月15日(金)までに問い合わせ先へ申し込んでください。定員150人

▶ **問い合わせ先** 小浜商工会議所 ☎ 52・1040

小浜の豊かな水で育まれる魚を売り出す



### 小浜産のブランド養殖魚

観光需要・通販やふるさと納税の返礼品に対応できるよう、小浜のブランド養殖魚である小浜よつぱらいサバ・ふくいサーモン・若狭まはた・八百姫ひらめ(上の写真は4種の刺身)の商品の開発や今後の展開に向けた売り出し方のモデルを検討しています。



▲小浜で養殖されているマガキ

また、新たにブランド化が期待される養殖カキの流通に向けた検討会を開催しました。

## インタビュー・新幹線の潜在的な力を体感

去る2月2日、北陸新幹線に試乗する機会を得ました。敦賀・福井間が約20分、金沢までもが約1時間で到着するなど、そのポテンシャルを体感し深い感動を覚えました。残るは敦賀以西。小浜・京都ルートの日も早い着工と早期全線開業を実現し、小浜市のみならず、福井県、そして国全体の発展につなげていかなければなりません。

3月16日を契機として、新大阪延伸を目指した運動に、あらためて全力で取り組みますので、市民の皆さまのご理解とご協力をお願い申し上げます。



北陸新幹線小浜・京都ルート建設促進同盟会会長

まつざき こうじ  
**松崎 晃治** 小浜市長



ふじた やすひと  
**藤田 靖人** 議長  
小浜市議会

2月1日に北陸新幹線に試乗させていただき、W7系の新幹線の速さを実感するとともに、車内は揺れが少なく、快適な時間を過ごさせていただくことができました。

北陸新幹線は、大阪まで全線開業することで整備効果が最大限発揮されます。今回の試乗で、小浜・京都ルートによる新大阪までの日も早い全線開業への強い思いを新たにしました。

議会としても、敦賀―新大阪間の早期着工に向け、最大限の努力をまいりますので、市民の皆さまのご理解とご協力をお願いいたします。

## インタビュー・新幹線の速さと快適さを実感



# 森林環境税

パリ協定における温室効果ガス排出削減目標の達成や災害防止などを図り、森林整備などに必要な地方財源を安定的に確保する目的から、平成31年に「森林環境税」と「森林環境譲与税」が創設されました。

令和6年4月から施行される森林環境税は、国内に住所を有する個人に対して課税される国税で、市町村において個人住民税均等割と合わせ、1人当たり年間1000円が課税されます。

一方、令和元年度から施行されている森林環境譲与税は、

# 森林環境譲与税

## と

税は、私有林人工林面積や林業就業者、人口の基準に依り、国が市町村や都道府県へ資金を配分しており、間伐などの森林整備のほか、林業に携わる人材育成・担い手確保、木材利用の促進・普及啓発などの森林整備の促進に関する施策に活用されています。

みんなで協力して豊かな森林を守りましょう。

■問い合わせ

【森林環境税のこと】

税務課 ☎64・6004

【森林環境譲与税のこと】

里山里海課 ☎64・6024

## 森林環境譲与税

森林整備などの資金を配分

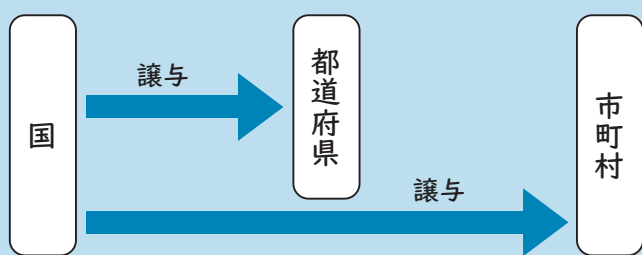

国から都道府県・市町村への資金配分基準

- 私有林人工林面積
- 林業就業者数 ●人口

【都道府県】「森林環境譲与税」の活用方法

- 市町村の支援 など

【市町村】「森林環境譲与税」を活用した取り組み

- 間伐などの森林整備 ●木材利用促進
- 林業に携わる人材育成・担い手確保 など

## 森林環境税

個人に課税

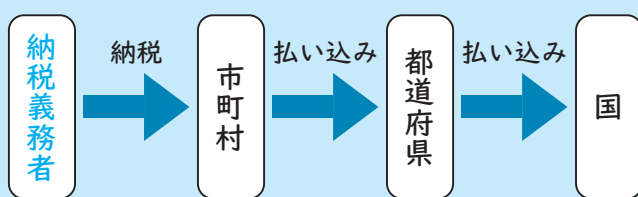

個人住民税と合わせて「森林環境税」を納税

【個人住民税の内訳】

種類	令和5年度まで	令和6年度から
市民税均等割	3,500円 <sup>※</sup>	3,000円
県民税均等割	1,500円 <sup>※</sup>	1,000円
森林環境税	-	1,000円
合計	5,000円	5,000円

<sup>※</sup>東日本大震災からの復興に利用する復興特別住民税を含む



# 森林を守るとこうなる

## ①温室効果ガス削減

日本の二酸化炭素吸収量のうち、9割以上は森林が吸収しています。

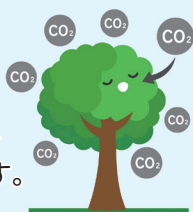

## ②災害や土砂崩れ防止

木の根は土を固定して土砂崩れを防ぎ、下草や落ち葉・枝などは表土が流れ出るのを抑えます。

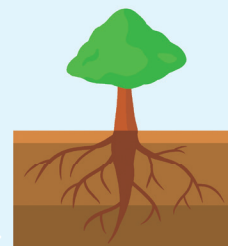

## ③雨水を地中に浸透

雨水が落ち葉を通して土中にゆっくり浸透することで、川への急激な流出を緩和し、水を浄化します。



### ●木育を推進

小学校での森林学習場所の提供や、出産祝いとして、地元産材を使用した積み木の配布など



地元産材の積み木▲

### ●木材流通の効率化を支援

木材の仮置き場（中間土場）設置を支援することで、木材流通の効率化や低コスト化を促進



中間土場▲

### ●市民活動の支援

市民が実施する登山道の整備に対して一部補助を行い、市民が自然に触れ合う機会を増進



登山道を整備▲

### ●里山整備を推進

間伐の実施や、野生動物の食害から木を保護するため、木にネットを巻き、獣害被害を軽減



木にネットを巻き、獣害被害軽減▲

小浜市ではこんな取り組みに活用しています

※上に記載した以外にも、さまざまな取り組みに活用しています



# 4月1日(月)利用開始!

## 広域可燃ごみ中継施設

# 「若狭広域サテライトセンター」



当施設は、若狭広域クリーンセンター（高浜町）から遠い地域に住む人に向けた可燃ごみ持ち込み施設です。持ち込み料金は若狭広域クリーンセンターと同じです。

問い合わせ  
環境衛生課 ☎ 64・6016

**受け入れ日** 月～金曜日（祝日を含む）、第2・4日曜日 **受け入れ時間** 9時～15時30分

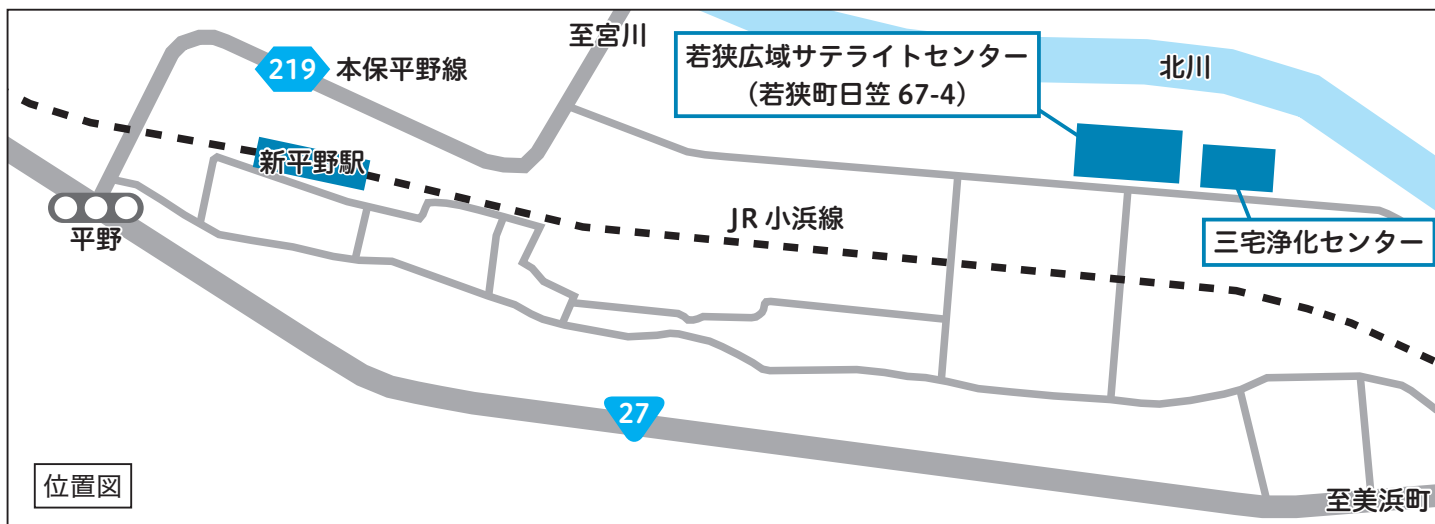

区分	持ち込み料金	加算料金
燃やすごみ (生活ごみ)	10kgごとに30円	-
木製の家具類		300円/個
畳・布団類 ※1人あたり1日5枚まで		200円/枚
丸材・角材・板材など		200円/本・枚

※別途消費税がかかります ※10kg未満は切り上げ(例:15kg→60円)  
※持ち込み料金は、今後段階的に引き上げられます  
令和6年度:30円、令和7年度:40円、令和8年度以降:50円

### サテライトセンターへの持ち込みの注意点

- 家具類などの粗大ごみを除き、ごみは中身の見える45ℓまでの袋に入れてください(刈り草や切り枝も含む)。
- 施設内の安全確保のため、持ち込み車種は2トントラックまでにしてください。
- 歩行者や自転車に十分注意してください。
- 集落内の道は通行せず、国道・県道を利用してください。
- 産業廃棄物や解体廃材は持ち込めません。

## お知らせ

家電リサイクル法対象製品(テレビ、エアコン、冷蔵庫・冷凍庫、洗濯機・衣類乾燥機)指定引取場所の日本通運株式会社福井支店小浜営業課(駅前町)が閉鎖となりました。

今後は、下の最寄り指定引取場所へ持ち込んでください。

また、自身で持ち込みができない場合は、家電量販店などに相談するか、リネットジャパンリサイクル株式会社の訪問回収サービス(右上の二次元コードまたは☎0570・056・006)を利用してください。

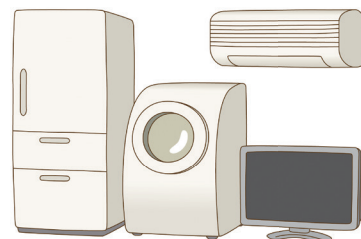

会社名	住所	電話番号
有限会社中村総合解体	福井県敦賀市木崎77-3-1	0770・22・3521
高島運輸株式会社	滋賀県高島市安曇川町五番領151-1	0740・32・0270
株式会社ファーストライン	京都府福知山市宇土小字論所1-2	0773・20・1930



脳梗塞こうそく

## 原因を知っていますか？

## 脳梗塞とは

誰もが耳にしたことはある「脳梗塞」は、脳の血管が詰まることで、脳細胞に血液が十分に行き渡らなくなり、脳の細胞や組織が破壊される疾患です。発症した場合、脳梗塞が起こる場所にもよりますが、意識障害、手足のまひ（脱力）やしびれ、言語障がい、めまい、視野障がい、歩行障がいなどの非常に重い症状が残ります。

## 脳梗塞の原因と予防

脳梗塞の原因はさまざまですが、動脈硬化によるものと、規則正しく脈を打てなくなる不整脈によるものに大きく分けられます。

動脈硬化とは、動脈が傷んで硬くなってしまうことであり、高血圧、糖尿病、脂質異常症、喫煙などが原因です。脳梗塞の予防において、生活習慣をあらためることは不可欠といえます。



脳神経外科

萩原 峻太 医師

具体的には、塩分、糖質、脂質を摂りすぎないなどバランスの良い食生活を心がけることはもちろんですが、家庭で血圧を測定し、定期的に血液検査を受け、必要に応じて薬を飲むことも非常に重要です。

一方、不整脈の一種である心房細動を発症すると、心臓の中で血液の塊ができやすくなり、血液の塊が体を巡って、脳の血管を詰まらせてしまいます。ご自身で手首を触ってみて、明らかにバラバラな間隔の脈が続くなら、病院を受診することをお勧めします。

血管が詰まった脳を再生させることは、現代の医療技術でも困難であり、常に後遺症との闘いになります。生活の心がけひとつでリスクは低減できますので、予防は特に重要と考えます。

## 小浜市では、インターネットを通して情報発信中

事業やお知らせなど  
ホームページ



## 市内の出来事などを発信中！

広報担当者の取材内容などを掲載。  
フォローをお願いします

出来事やお知らせなど

ツイッター  
X (旧 Twitter)



フェイスブック  
Facebook



イベント告知

インスタグラム  
Instagram



## 小浜市防災メール

災害や避難の情報をお知らせします。  
登録は、右の二次元コード (<https://mail.cous.jp/bousaiobama/>) から  
手続きしてください



## 【今月の表紙】

## いよいよ新幹線が敦賀まで



(北陸新幹線敦賀駅・2月3日)

敦賀開業を控える北陸新幹線が金沢－敦賀間を走行した試乗会。約75倍の抽選倍率の中から選ばれた一般参加者らが車窓からの眺めを楽しみました



# 相談・休日当番医・公共施設休館日

# 3月

1日 金	こころの相談 12:00～17:00 (つみきハウス・後瀬町) 問同 ☎ 53・1190	休館日 ア
2日 土		ア
3日 日	医木村医院☆ (四谷町) ☎ 53・1260	ア
4日 月	エイズ、肝炎検査※ (相談は随時受付) 9:00～10:30 (若狭健康福祉センター・四谷町) 問同 ☎ 52・1301	県図 ア
5日 火	精神保健相談※ 10:00～11:30 (若狭健康福祉センター・四谷町) 問同 ☎ 52・1301 弁護士法律相談※ (予約開始 2月27日火 9:00) 13:30～15:00 (働く婦人の家・大手町) 問福井弁護士会 ☎ 0776・23・5255	市図
6日 水	女性向け出張就業相談 10:00～15:00 (働く婦人の家・大手町) 問ふくい女性活躍支援センター ☎ 0776・41・4244 こころの相談 10:00～16:00 (市社会福祉協議会・遠敷) 問同 ☎ 56・5802	
7日 木		
8日 金	こころの相談 12:00～17:00 (つみきハウス・後瀬町) 問同 ☎ 53・1190	
9日 土		
10日 日	医いちせクリニック (南川町) ☎ 53・2415	
11日 月		県図 ア
12日 火		市図
13日 水	心配ごと相談 13:00～16:00 (市社会福祉協議会・遠敷) 問同 ☎ 56・5802 福祉の仕事に関する相談 13:00～15:00 (ハローワーク小浜・後瀬町) 問県社会福祉協議会嶺南支所 ☎ 52・7833 こころの相談 10:00～16:00 (市社会福祉協議会・遠敷) 問同 ☎ 56・5802	
14日 木	出張年金相談※ 10:00～12:00、13:00～15:00 (文化会館・大手町) 問敦賀年金事務所 ☎ 0770・23・9905 弁護士法律相談※ 14:00～16:00 (県嶺南消費生活センター・白鬚) 問同 ☎ 52・7830 高齢者向け法律相談※ 13:00～16:00 (県社会福祉協議会嶺南支所・白鬚) 問同 ☎ 52・7833 結婚相談 9:30～11:30 (文化会館・大手町) 問市婦人福祉協議会 ☎ 090・4329・0346	
15日 金	こころの相談 12:00～17:00 (つみきハウス・後瀬町) 問同 ☎ 53・1190	





※要予約 問問い合わせ 医休日当番医 (☆:小児患者は小浜病院対応)

市図 市立図書館 県図 若狭図書学習センター プ 温水プール サ 市民サービスコーナー

		休館日
16日 土		
17日 日	<b>悩みごと総合相談※</b> 13:00～16:00 (若狭健康福祉センター・四谷町) 問同 ☎ 52・1301 医小津外科医院☆ (日吉) ☎ 52・0072	市図 サ
18日 月		県図 プ
19日 火	<b>精神保健相談※</b> 10:00～11:30 (若狭健康福祉センター・四谷町) 問同 ☎ 52・1301 <b>特設人権相談</b> 13:00～15:00 (働く婦人の家・大手町) 問福井地方法務局小浜支局 ☎ 52・0238 <b>行政相談※</b> 13:30～14:30 (市庁舎・大手町) 問広報・デジタル推進課 ☎ 64・6009	市図
20日 水祝	医しんたにクリニック☆ (駅前町) ☎ 64・5321	市図 サ
21日 木		県図
22日 金	<b>こころの相談</b> 12:00～17:00 (つみきハウス・後瀬町) 問同 ☎ 53・1190	
23日 土	<b>結婚相談 (本人のみ)</b> 13:30～15:30 (文化会館・大手町) 問市婦人福祉協議会 ☎ 090・4329・0346	
24日 日	医中山クリニック (多田) ☎ 56・5588	
25日 月		県図 プ
26日 火		市図
27日 水	<b>こころの相談</b> 10:00～16:00 (市社会福祉協議会・遠敷) 問同 ☎ 56・5802	市図
28日 木	<b>出張年金相談※</b> 10:00～12:00、13:00～15:00 (文化会館・大手町) 問敦賀年金事務所 ☎ 0770・23・9905 <b>司法書士法律相談※</b> 14:00～16:00 (県嶺南消費生活センター・白鬚) 問同 ☎ 52・7830	県図 ※2Fのみ
29日 金	<b>こころの相談</b> 12:00～17:00 (つみきハウス・後瀬町) 問同 ☎ 53・1190	
30日 土		
31日 日	<b>法や税、登記などの相談 (赤い羽根相談会) ※</b> 13:00～16:00 (市社会福祉協議会・遠敷) 問ワカサリーガルパートナーズ ☎ 56・5533 医吉井医院☆ (塩竈) ☎ 52・0028	

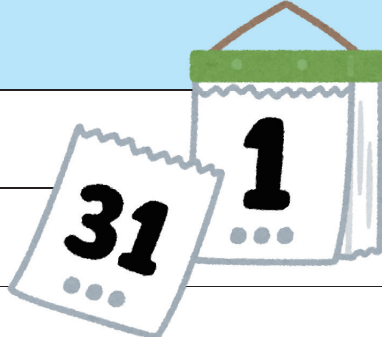

ITのビジネス活用に関する相談 9:00～17:00 (12月29日～1月3日除く平日)

(県産業情報センター嶺南支所・白鬚) 問同 ☎ 52・1500

■市役所1階の窓口では、毎週金曜日(祝日・年末年始除く)の執務時間を18:30まで延長しています。



お知らせ

就職合同企業説明会  
「就活を応援！福井の  
合説」を開催します

福井県定住交流課 ☎0776・20・0638



県内約220の企業が出席します。

▼とき 3月1日(金)13時～17時

▼ところ サンドーム福井(越前市)

▼対象 大学・短大・高専・専修学校を

2025年3月に卒業予定の人

▼申し込み 右の二次元コードから

合同企業説明会

「2024ふるさとジョブフェア  
inふくい嶺南」を開催します

商工振興課 ☎53・9705

嶺南に事業所を有する約90の企業  
が出席。各種サポート・相談コーナ  
ーも設置します。

▼とき 3月2日(土)12時～17時

▼ところ きらめきみなと館(敦賀市)

▼対象 次のいずれかに該当する人

①大学・短大・高専・専修学校を

2025年3月に卒業予定の人

②既卒者、若年U・イターン希望者

③今後就職活動を控える学生

④先の①②の保護者

▼申し込み 下の二次元

コードから



就学が困難な児童生徒の  
保護者を支援しています

教育総務課 ☎64・6031

市では、経済的な理由により就学  
が困難な小中学校の児童生徒の保護  
者を支援しています。

希望する保護者は、子どもが在学  
する小中学校または教育総務課まで  
連絡してください。

▼対象費用 新入学用品費、学用品費、  
通学用品費、修学旅行費、校外活動費、  
給食費、学校病医療費、オンライン  
学習通信費

※支援対象となるかは、同一生計世帯  
全員の収入額によって決定します

里親制度オンライン  
説明会を実施します

県家庭養護推進ネットワーク ☎0776・50・3672



さまざまな事情により家庭で暮ら  
すことができない子どもを迎え、成  
長を支援する里親の制度や県内里親  
の養育体験談、登録までの流れなど  
を聴くことができる説明会です。

▼とき 3月23日(土)13時～14時30分

▼対象 里親制度に関心のある人

▼受講料 無料

▼申し込み 右の二次元コードから

▼申し込み期限 3月15日(金)

ひとり親家庭の子どもに  
卒業・新入学祝いの品を贈ります

子育て応援センターすくすく(健康管理センター内) ☎64・6128

市母子寡婦福祉連合会では、この  
春卒業・入学を迎えるひとり親家庭  
の子どもに祝いの品を贈ります。

▼対象 次のいずれかに該当する子ども

①3月に卒業する中学3年生

②4月に入学する新小学1年生

▼申し込み 対象の子どもと保護者の  
氏名、住所、電話番号を市母子寡婦  
福祉連合会会長小角さん ☎52・6651  
または子育て応援センターすくすく  
まで電話

▼申し込み期限 3月7日(木)

避難生活を送る人の  
情報登録窓口が  
開設されています

石川県危機管理監室 ☎076・225・1320



石川県では、令和6年能登半島地  
震により、被災地を離れ、親戚宅や  
車中泊で避難生活を送る人や、被災  
地にとどまり、自宅などで避難生活  
を送る人を対象とした連絡先登録窓  
口が開設されています。

関係自治体からの支援情報を提供  
するため、登録(方法は右の二次元  
コード参照)をお願いします。

----- 有料広告 -----

ゴミ分別・収集日通知無料アプリ

**ごみサポ!**

完全無料  
分別検索 アラーム通知

スマホ全対応

自治体・学校教育機関向けソリューション・パートナー  
**福井システムズ株式会社**  
若狭営業所  
小浜市小浜清滝102 TEL: 52-6360  
URL: http://www.fukui-systems.co.jp/

近くて安心!!

**光おーちゃんネット**

上り下り 1Gbps

月額 **4,950円**  
(プロバイダ料金を含む)

光おーちゃんネットなら  
過去に放送した「ワイドわかさ」を  
いつでもご覧いただけます!

詳しくはチャンネルOまでお問合せ下さい。  
☎ 0770-52-7200

安心と信頼 地元の石屋さん

お墓ディレクター(1級)在籍  
(日本石材産業協会登録第12-100024号)

**(有)杉田石材店**

お気軽にご来店下さい。  
お電話でのご相談も承ります。

小浜市小浜広峰 55  
☎ (0770)52-0748・FAX(0770)52-0853



各種証明書の  
コンビニ交付が  
始まります

市民福祉課 ☎64・6017



小浜市で交付している各種証明書が全国のコンビニエンスストアなどで取得できるようになります。

▼とき 3月18日(日)〜

▼必要なもの マイナンバーカード、4桁の暗証番号

▼取得できる証明書 住民票の写し、印鑑登録証明書、戸籍全部(個人)事項証明書、戸籍の附票の写し、所得・課税証明書

※コンビニ交付の開始に伴い、休日に各種証明書を交付している市民サービスコーナーは、3月31日(日)をもって終了します



1階窓口延長を縮小します

総務課 ☎64・6002

18時30分まで延長している毎週金曜日の市庁舎1階窓口の取り扱いを一部縮小します。

▼とき 4月〜

▼窓口延長を続ける課 市民福祉課

「おばまチケット第5弾」の  
購入申込書を発送しています

市民福祉課 ☎64・6143

「おばまチケット第5弾」の購入申込書(はがき)を2月下旬から順次発送しています。おばまチケットは、最寄りの郵便局で購入してください。

▼販売期間 3月11日(日)〜5月31日(金)

▼内容 1セット3000円分の地域商品券を2000円で販売(1人当たり上限2セット)

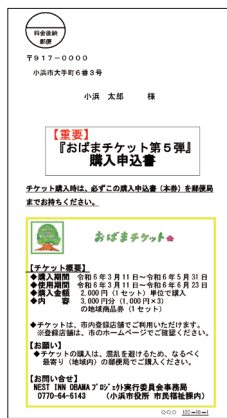

自宅に届くはがき▶

軽自動車の課税日に注意!

税務課 ☎64・6004

軽自動車税は、毎年4月1日現在の軽自動車(原動機付自転車・小型特殊自動車含む)の所有者に対して課税されます。

廃車などによって、4月1日以前に販売店などへ引き渡した場合であっても、廃車日が4月2日以降になるとその年の課税対象になるので、注意してください。

令和6年度交通災害共済  
加入受付中!



交通災害共済は、加入した人が交通事故に遭ったときに、定められた基準により見舞金を受け取ることができる制度です。

【共済期間】

4月1日〜翌年3月31日  
※4月1日以降に加入の場合は、  
掛け金納入の翌日から

【掛け金】

500円/人

【加入資格】

本市に住民登録がある人

【加入方法】

3月上旬までに市から各世帯に郵送する加入申込書と掛け金を下の取り扱い窓口へ持参

取扱窓口	取扱期間
市庁舎1階交通災害共済特設窓口 <small>new</small>	2月26日(日)〜3月15日(金)
●小浜信用金庫市内各支店 ●東日本信用漁業協同組合連合会 福井支店(若狭営業店) ●北陸労働金庫小浜支店 <small>new</small>	3月29日(金)まで
市内郵便局(田烏簡易郵便局を除く)	5月31日(金)まで
福井銀行県内各支店	10月31日(木)まで
市庁舎4階生活安全課	通年

震災に便乗した悪質商法に注意!

市消費生活相談室 ☎53・1140

地震などの災害が起こると、被災者を支援したいという気持ちに付け込んだ悪質商法などのトラブルが発生する可能性があります。公的機関が電話や訪問などで義援金を求めることはありません。募っている団体などの活動状況や義援金の使い道をよく確認しましょう。

----- 有料広告 -----

安全と快適を生む環境づくり。



株式会社アイビックス

若狭支店 / 917-0241 小浜市遠敷7丁目112  
TEL:0770-56-0266 FAX:0770-56-0268  
URL: http://www.aivix.ne.jp



# 公有地・公用車を売却します

一般競争入札により、公有地・公用車を売却します

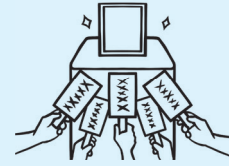

## ～ 公有地 ～

- 【入札受付期間】 3月8日(金)～21日(木)
- 【開札日】 3月22日(金)
- 【所在地】 北塩屋 18-16-1
- 【地積】 83.09 平方㍍
- 【最低売却価格】 252万 8,000 円



## ～ 公用車 ～

- 【入札受付期間】 3月18日(月)～21日(木)
- 【開札日】 3月22日(金)
- 【車両名】 ①いすゞフォワード(パッカー車)  
②いすゞフォワード(4トンドンプ)
- 【最低売却価格】 ①② 30万円

▼①



▼②



◀ 公有地



◀ 公用車

問い合わせ  
営繕管財課  
☎ 64・6081

## 宝くじの助成金で整備しました

■ 問い合わせ 未来創造課 ☎ 64・6008



宝くじの普及広報事業として、一般財団法人自治総合センターからの助成で、国分区自治会がコミュニティ活動の拠点となる集会施設を建設しました。

【整備内容】 集会施設 木造平屋建て 床面積 93.2 平方㍍



国分コミュニティセンター

## 乾燥肥料を無料配布します

衛生管理所 ☎ 52・1522

し尿を処理した後にはできる「乾燥肥料」を無料で配布します。

▼とき 3月4日(月)～22日(金)の平日 9時～16時

▼ところ 衛生管理所(荒木)

※乾燥肥料の臭いに対する苦情が寄せられています。開封後は早めに散布し、必ず覆土してください。また、野外で保管する際は必ずシートなどで覆い、周辺住民への配慮をお願いします

## 募集

### ボランティア養成講座受講者

市地域包括支援センター(健康管理センター内)  
☎ 64・6015

高齢者の「ちょっとした困りごと」を手伝う活動など、高齢者の生活を支援する市民ボランティア活動の基礎知識を学びます。

▼とき 3月19日(火) 13時～14時30分

▼ところ 健康管理センター(南川町)

▼対象 高齢者の支援やボランティア活動に興味のある人

▼参加費 無料

▼申し込み 3月15日(金)までに市地域包括支援センターに電話



フレイルチェック参加者

地域包括支援センター（健康管理センター内）  
☎ 64・6015

年齢を重ね、心身の活力（筋力・認知機能・社会とのつながり）が低下した状態「フレイル」は、兆候を早期に発見し、日常生活を見直すなど、対処をすれば進行を抑制できます。健康状態を振り返りましょう。

- ▼とき 3月27日（水）9時30分～12時
- ▼ところ 健康管理センター（南川町）
- ▼対象 65歳以上の人
- ▼参加費 無料
- ▼申し込み 3月15日（金）までに地域包括支援センターに電話。先着20人

小浜市公共施設  
個別施設計画第2期計画  
パブリックコメント

営繕管財課 ☎ 64・6081



市では、市民生活に直接かつ重要な影響を与える計画や条例などを定めたり、変更したりする場合に、素案を公表し、意見を募集しています。

- ▼募集期限 3月8日（金）
- ▼閲覧できる場所

営繕管財課、広報・デジタル推進課、各コミュニティセンター、市庁舎東側当直室前（土・日祝日のみ）、市HP

暮らしの便利帳掲載広告

広報・デジタル推進課

（株）サイネックスと官民協働で、暮らしに役立つ情報をまとめた「小浜市暮らしの便利帳2024」を発行します（8月から順次配布予定）。そこで（株）サイネックスでは、紙面に掲載する広告主を募集しています。市内事業者を中心に広告掲載の依頼に伺いますので、協力をお願いします。

- ▼広告募集期間 3月～5月ごろ（予定）
- ▼問い合わせ （株）サイネックス北陸支店 ☎ 0776・34・6566

さくら  
咲楽館（働く婦人の家）年間講座  
受講生募集！

- 【受講料】 14,000円（年間20回分。講座により教材費などは別途必要）
- 【申し込み期限】 3月31日（日）（申し込み人数により開講しない場合あり）
- 【申し込み】 働く婦人の家 ☎ 52・7002

時間	講座	実施日	内容
午前の部 10時30分～12時30分	パッチワーク	第2・4土曜日	基本から学び、小物からベッドカバーまでいろいろな作品を作ります。
午後の部 13時30分～15時30分	水彩画	第1・3火曜日	水彩画の楽しさ、描画の基本を学びます。
	楽しくストレッチ ※14時～	第2・4金曜日	筋力トレーニングと体ほぐしで楽しくフレイルを予防します。
	フラワーデザイン ※13時30分～15時	第2・4土曜日	フラワーアレンジメントから寄せ植えなど、季節の花を楽しみます。
	ハワイアンキルト	第2・4土曜日	アップリケが中心のキルティングを学びます。
	着物着付 ※14時～16時	第1・3土曜日	着付けの基礎を学びます。
夜の部 19時30分～21時	楽しいコーラス ※19時15分～20時30分	第1・3水曜日	歌いたい曲がどんどん歌えるようになります。
	やさしいヨーガ	第1・3水曜日	ゆったり呼吸とともに、心と体をほぐします。



## 無料のワクチン接種は、3月末に終了します

無料での接種を希望する人は、期間内に余裕を持って受けてください

### 今後の新型コロナワクチン接種

対象年齢 ※1	生後6カ月～64歳		65歳以上の高齢者・ 60～64歳で重症化リスクが高い人※2	
	接種時期	3月末まで	4月1日(月)から	3月末まで
市からの 接種案内	あり	なし	あり	あり(年1回、秋ごろを予定)
料金	無料	有料(金額未定)	無料	有料(金額未定、一部市負担)
接種する ワクチン	原則 ファイザー社製	未定	原則 ファイザー社製	未定

※1 生後5カ月以下は接種対象外

※2 季節性インフルエンザワクチンの案内対象者と同じ。具体的には、心臓・腎臓または呼吸器の機能に障がいがあり、身の回りの生活が極度に制限される人、ヒト免疫不全ウイルス(HIV)による免疫の機能に障がいがあり、日常生活がほとんど不可能な人が対象(身体障害者手帳1級相当程度)

#### Q & A

3月末までに、初回接種※3を済ませることができない場合、4月以降接種はできますか？また、料金はどうなりますか？

4月以降に、有料で受けることができます

※3 初めてワクチンを接種する人が、3週間の間隔を空けて合計2回(生後6カ月～4歳は合計3回)接種を受けること

【生後6カ月～64歳の人】

4月以降、季節性インフルエンザワクチンのように、希望してワクチンを接種することはできますか？

有料で接種することが可能です

【65歳以上の高齢者・60～64歳で重症化リスクが高い人】

4月以降、市からの案内時期以外にワクチンを接種することはできますか？

接種は可能ですが、有料になります

### ワクチン接種ができる場所は、3月中旬以降に市HPで確認するか、以下まで問い合わせてください

#### 接種の予約・変更など

手元に接種券を用意

予約専用WEBサイト

新型コロナワクチン  
接種の予約

24時間受付中  
インターネット簡単ご予約はこちら>



電話など

小浜市新型コロナワクチンコールセンター  
☎ 64・5654 FAX 64・5342  
✉ vaccine-soudan@city.obama.lg.jp

▲パソコンは市HPパナー(左)から、スマートフォンは二次元コード(右)からアクセス

4月以降の「ワクチン接種の制度」、「ワクチン接種ができる場所」、「健康被害救済制度」などの問い合わせ先  
生活サポートセンターあいあい(健康管理センター内) ☎ 64・6093

# 大手橋・城内橋・西津橋の 架け替え工事 2024年春

■問い合わせ 都市整備課 ☎ 64・6025

令和4年7月から本格的な架け替え工事が始まった大手橋・城内橋・西津橋の工事の状況をお知らせします。

## ① 西津橋

車の走行部分と歩道を撤去し、川の兩岸に新しい橋の台座を設置。今後は川の中の土台を順次撤去する予定。



◀ 令和4年5月5日撮影



▼ 令和6年1月17日撮影

旧西津橋（車道）の土台

旧西津橋（歩道）の土台

岸に白く見えるのが新しい橋の台座

仮設の作業場の土台

## ② 城内橋

現在、城内橋は、歩行者と自転車の通行に利用されている。新しい城内橋が開通した後に撤去予定。



▲ 令和4年5月5日撮影



▲ 令和6年1月17日撮影



工事前の風景

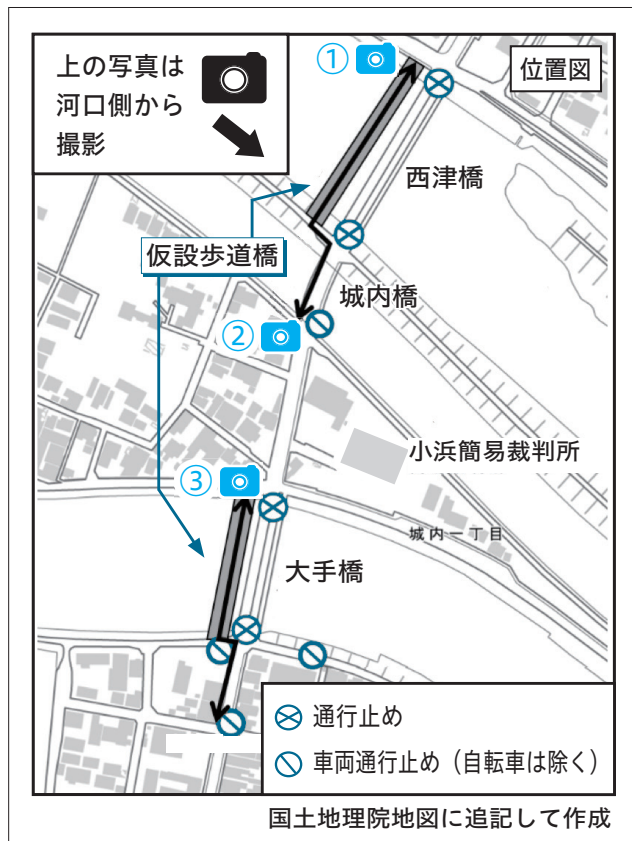

上の写真は  
河口側から  
撮影

位置図

① 西津橋

② 城内橋

③ 大手橋

⊗ 通行止め

⊙ 車両通行止め（自転車は除く）

国土地理院地図に追記して作成

## ③ 大手橋

▼ 令和4年5月5日撮影

車の走行部分と歩道を撤去。今後は川の中の土台を順次撤去する予定。



仮設の作業場の土台



仮設歩道橋

▲ 令和6年1月30日撮影



## 若狭JBC

(学童野球)

合併で生まれた新チーム  
みずから考える力を養う



児童が野球をできる環境を整えるため、今年1月に2つのチームが合併して誕生した学童野球チーム「若狭JBC」。小浜・雲浜・西津地区の小学2〜5年生25人が、週末は同じ会場で声を出して元気に練習に励みます。

藤原昂大さん(小学5年生・後列左から5人目)は、「チームが1つになったことで、さらに声が大きくなり、雰囲気が出て楽しくなりました」と、笑顔で話し、榎野吉太さん(同・後列左から6人目)は、「自分がレギュラーを勝ち取る」という一人ひとりの意識を高めた」と、目標を語ります。

新体制では、これまでから2チームの指導に当たってきた監督・コーチが引き続き児童のそばに。榎野監督は、「野球を通して児童が感謝と相手を思いやる気持ち、みずから考える力を養い、地域に愛される明るいチームに育って欲しい」と、語ってくれました。

## ～OBAMA日和～

おばまでつながる おばまでつなぐ



## 小浜市加斗 みどりの少年団

自分たちの活動を  
知ってもらいたい

森林体験活動や緑の募金の呼びかけなどを行う緑の少年団。加斗小学校5年生の9人は、市内唯一の緑の少年団として、同校が所有する森林の間伐と、針葉樹と広葉樹が混ざり合う混交林化の推進、間伐材を活用した遊具の作成などの活動が認められ、今年10月に全国育樹祭と併せて福井県で開催される「全国緑の少年団活動発表大会」に県代表として出場が決定しました。

同団でリーダーを務める磯野舜さんは(後列左から1人目)、「土砂災害防止につながる混交林化に向けて、広葉樹の苗を植える範囲を決めたことが心に残っているし、小浜市を飛び出して間伐材の活用方法を学んだときは楽しかった」と、笑顔を見せ、「今後は、今減っている自然を増やしたり、自分たちの取り組みを知ってもらったりできるような活動していきたい」と、目標を語ってくれました。





## 長さ約 20 ㍎の数珠を 100 周回す

区民約 20 人が無病息災や家内安全・商売繁盛などを願い伝統行事「数珠織り」を行う(西小川・1月18日)

## いいところを紹介 地区活性化へ創意工夫

児童が住民との交流を通して地区の良さを発信した2年間の活動記録を発表(中名田小学校・1月27日)



## デジタルを活用した変革と一緒に取り組む

内閣府クールジャパン・プロデューサーの陳内裕樹さんに小浜市 DX フェローを委嘱(働く婦人の家・2月9日)



## 職人の手ほどきを受け

全国からの応募者が国指定伝統工芸品「若狭塗」の魅力を学ぶインターンシップに参加(食文化館・1月25日)



## 五穀豊穡を願い 歌に乗せて棒でたたく

子どもが歌いながら家々に用意された木材などをたたいて回る伝統行事「戸祝い」を行う(下根来・1月13日)

## SDGs の観点で探究 集大成伝える

小浜第二中学校3年生132人が総合的な学習で探究した成果をグループごとに発表(後瀬町・1月17日)





3

月

## イベントスケジュール

～Event Schedule～

時=期日、時間 所=会場 対=対象者（記載のないものは誰でも参加可） 内=内容  
 金=料金（記載のないものは入場・参加無料、ただし商品購入などは別途料金が必要）  
 申=申し込み方法・定員 問=問い合わせ先

**要予約** は参加に事前連絡が必要

## 『古文書に親しむ講座』

要予約

時 16日④13時30分～  
 所 働く婦人の家（大手町）  
 内 「『若狭管内寺社由緒記』について」  
 若狭地方の神社仏閣を学びます。  
 【講師】中山寺住職・市文化財保護審議委員 杉本泰俊さん  
 申 14日④までに問い合わせ先へ電話  
 問 働く婦人の家 ☎ 52・7002

## 『お寺でお茶会』

時 3日④10時～15時  
 所 多田寺（多田）  
 内 小浜城から移築された多田寺客殿（通常非公開）  
 で、限定のお菓子も味わえる茶会  
 金 問い合わせ先で500円の茶券を購入  
 問 文化会館 ☎ 53・9700

## 『講演会「“ねこの約束”から始まる地域づくり』』

要予約

時 16日④14時～16時30分  
 所 県立大学小浜キャンパス（学園町）  
 内 商品を製造・販売する店「ねこの約束」の店舗  
 展開から始まる、人とのつながりなど、障がい  
 福祉・ものづくり・地域づくりに関する講演  
 【講師】社会福祉法人いぶき福祉会 北川雄史さん  
 申 14日④までに問い合わせ先へ電話  
 または右の二次元コードから  
 問 相談支援センター若狭ねっと  
 ☎ 62・0025



## 『季節の調理体験「お花見弁当（弁当作りのコツ）」』

要予約

時 10日④・16日④各日10時～13時ごろ  
 所 食文化館（川崎三丁目）  
 対 小学生以上（小学生は保護者同伴）  
 内 【メニュー】桜色黒豆すし、塩麴唐揚げ、ブロッコリー  
 のごまあえ、春キャベツと新玉ねぎのオイル蒸し、いちご大福  
 金 1,000円  
 申 各回開催日3日前までに問い合わせ先へ電話また  
 は、食文化館HPお知らせの「3月  
 の季節の調理体験」ページから申  
 し込み。各回先着16人  
 問 食文化館 ☎ 53・1000



## 『市場 de マルシェ』

時 23日④9時30分～  
 所 市総合卸売市場（川崎二丁目）  
 内 フードロスコーナー、地元生産者・関連店舗・  
 キッチンカーの出店  
 問 市総合卸売市場 ☎ 52・1800

## 『つきイチ「バラエティー」』

時 12日④～15日④各日9時～17時  
 ※15日は16時まで  
 所 市庁舎1階 市民ホール（大手町）  
 内 「春のいぶき」生け花展（出展者：市華道連合会会員）  
 問 文化会館 ☎ 53・9700

■そのほか、本紙3・5Pにも北陸新幹線に関連したイベント情報を掲載しています

## 高齢者いきいき情報



## 『カフェ・ぽ～れ』

時 15日④10時～11時30分  
 所 小浜コミュニティセンター（日吉）  
 内 「わっはっはワールド」講演を楽しみましょう  
 金 100円  
 問 坂上和代さん ☎ 090・5686・4147

## 『おひさまカフェ』

時 19日④10時～11時30分  
 所 ふるさと茶屋「清右エ門」（遠敷）  
 内 詐欺・悪徳商法にご用心  
 金 100円（飲み物代）  
 問 宇野さん ☎ 090・1633・4959

## 子育て応援情報

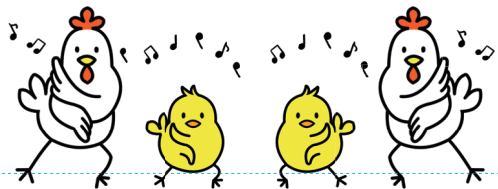

### 『ミュージック・ケア』

要予約

**時** 6日☕ 10時～11時  
**対** 1歳以上の未入园児と保護者  
**内** 音楽に合わせて心地よく身体を動かしましょう  
**金** 100円

### 『誕生会』

要予約

**時** 13日☕ 10時～11時  
**対** 3月生まれの未入园児と保護者  
**内** 3月生まれのお友だちみんなで祝いましょう  
**金** 100円

### 『お別れ会』

**時** 18日☾・19日☼・21日☾・22日☾  
各日 11時～11時30分  
**対** 4月から入园予定の乳幼児  
**内** 4月から入园するお友だちみんなで祝いましょう  
**金** 200円

**金** イベントの参加費+保険料(年間500円、1日50円)  
**申** 問い合わせ先へ電話  
※開催1週間前の月曜日から受け付け  
**所** 子育て支援センター(南川町・健康管理センター内)  
**問** 子育て支援センター☎64・6134

### 『スクスク元気っ子教室』

要予約

**時** 5日☕ 10時～11時  
**所** 健康管理センター(南川町)  
**対** 未就学児と保護者  
**内** 離乳食の相談、発育・発達、育児などの子育て相談。身体計測も可能です  
**申** 4日☾までに問い合わせ先へ電話。定員あり  
**問** 子育て支援センターすくすく(健康管理センター内)  
☎64・6129

### 『おはなし会と作ってあそぼ!』

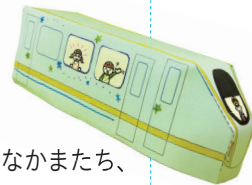

**時** 9日☕ 11時～  
**対** 幼児～小学生と保護者  
**内** 【おはなし】あつまれ!せんろをはしるなかまたち、トーマス きやくしやをひく  
【こうさく】ペーパークラフトでしんかんせんをつくろう

### 『おばま児童文学会「風夢」のおはなし会』

**時** 23日☕ 11時～  
**対** 未就学児と保護者  
**内** 【大型絵本】もこもここ、ぐりとぐらのえんそく ほか

**所** 市立図書館(白鬚)  
**問** 市立図書館☎52・1042

### 『プレパパ&プレママ講座』

#### 栄養・妊娠編「妊娠中からのからだづくり」

**時** 9日☕ 13時30分～15時  
**所** 働く婦人の家(大手町)  
**内** 妊娠中からのからだづくりに関する話を聞きます  
【持ち物】母子手帳

要予約

### 『プレパパ&プレママ講座』

#### 育児編「ミュージックケアでリフレッシュ、育児を楽しむためには」

**時** 13日☕ 10時～12時  
**所** 働く婦人の家(大手町)  
**内** 少し動きながら、音楽を使った活動「ミュージックケア」を行います  
【持ち物】母子手帳、運動のできる服装

要予約

**対** 妊婦とそのパートナー  
**申** 各開催日3日前までに「LINE」のホーム画面から、「友だち追加」で右の二次元コードを読み取って手続き  
**問** 子育て支援センターすくすく(健康管理センター内)  
☎64・6129



### 『授乳育児相談』

**時** 6日☕ 10時～11時30分  
**所** 働く婦人の家(大手町)  
**対** 授乳中の保護者と乳児  
**内** 助産師による授乳育児の相談。体重・ほ乳量の測定も可能  
**問** 子育て支援センターすくすく(健康管理センター内)  
☎64・6129





# 広報おばま

No. 843 令和6年2月22日(木) 発行

本紙の一部には臭やすいユニバーサルデザインフォントを採用しています。



■発行 編集

福井県小浜市 企画部広報・デジタル推進課

〒917-8585

小浜市大手町6番3号 ☎64・6009

FAX53・0742

■印刷

電子メール kouhou@city.obama.lg.jp

若越印刷(株) 小浜営業所



## かがやきの1枚

狙いを定めて鬼を射る  
(次吉・2月1日)

鬼に見立てた的を射て、家内安全や無病息災を願う弓打ち神事。14本目に見事命中し、鬼を退治しました

### 編集後記

●北陸新幹線敦賀開業を控え試乗会があった敦賀市に行きました▶約20年前から記憶にある駅周辺はだんだん様変わり▶新幹線車両と小浜方面で途切れている新幹線の高架を目にし、この先が小浜へ続く日に思いを巡らせました▶来る日に向け、市外から来られる人に小浜の紹介ができるよう勉強したいと思います(理)

●携帯の機種変更を機に非接触型決済サービスを導入▶カードを財布から取り出す動作すらも手間だと感じていた自分にとってはとてもうれしく▶さらにこの機能は携帯が圏外でも使用可能▶圏外なのに支払いが完了する仕組みがよく分かりませんが、これでゲレンデに現金を持って行かなくなっってハッピーです(将)

### 広告随時募集中

- ▶発行日  
毎月25日(土・日・祝日に重なる場合は、直前の平日)
- ▶部数・配布  
1回12,000部発行。主に市内各区を通じて、各世帯へ
- ▶広告掲載料金  
1回1枠(縦5㌘、横5.5㌘)1万円
- ▶問い合わせ先  
広報・デジタル推進課 ☎0770・64・6009

### 火の動き (2月1日)

【人口】27,960人 (前月比 -13人) (前年同月比 -316人)	【男性】13,786人	【転入】58人	【転出】41人
【世帯数】12,214世帯	【女性】14,174人	【出生】22人	【死亡】52人